

## POSTUP GENEROVANIA ŽIADOSTI O KVALIFIKOVANÝ CERTIFIKÁT NA USB TOKENE.

Na to, aby ste mohli generovať žiadosti na USB tokenoch je potrebné, aby ste mali nainštalovaný ovládací softvér pre tokeny. Pri generovaní žiadosti na tokene je potrebné, aby bol token zasunutý v USB porte PC.

V prípade, že doteraz ste nepracovali s tokenom je potrebné, aby ste token inicializovali.

**Pokiaľ ste už v minulosti mali na tokene certifikát v žiadnom prípade nerobte inicializáciu!!! Zmazali by ste si celý obsah na tokene!!!!**

Tým, ktorí token používajú prvý krát, patrí nasledovný postup inicializácie:

- otvoríte si program „CIP UTILITIES“
- zobrazí sa Vám nasledovné okno:

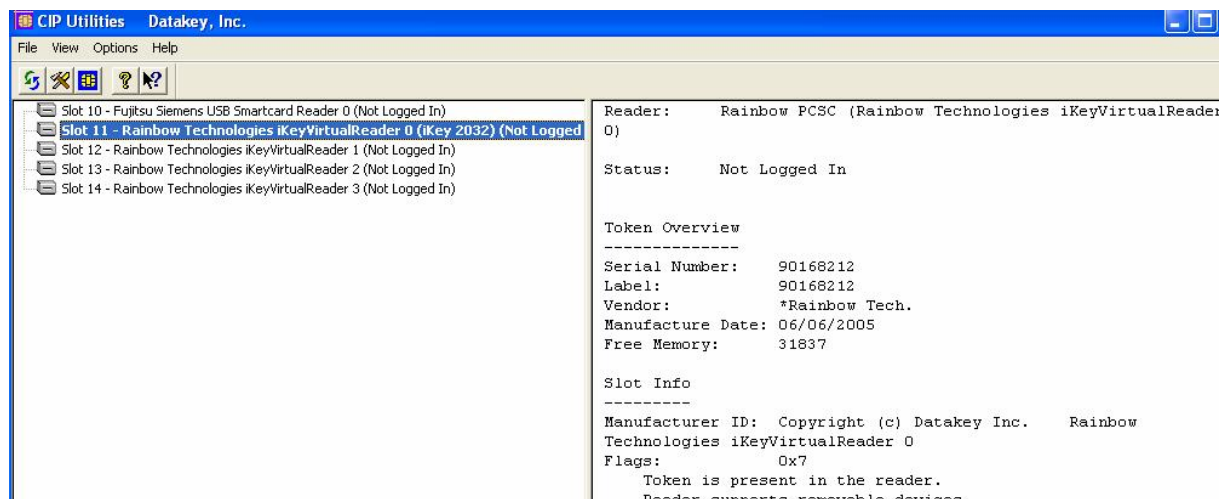

- pravým tlačidlom myši si kliknite na:

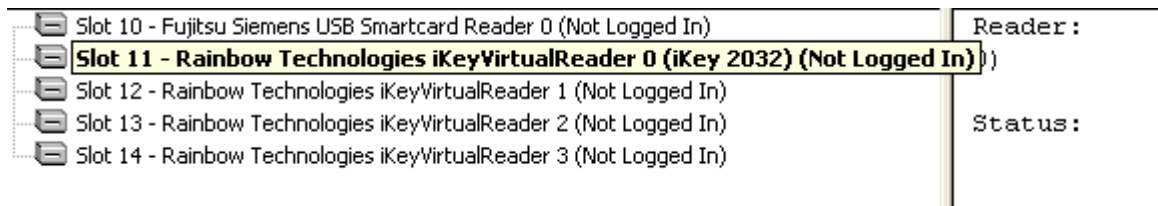

- po kliknutí na túto položku sa Vám zobrazí:

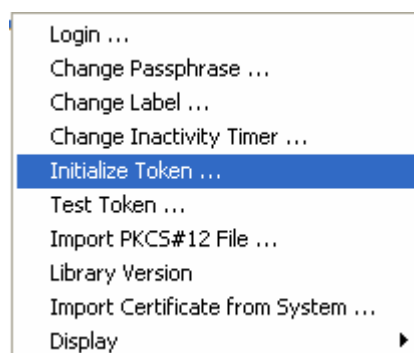

- kliknete na položku „**initialize Token ..**“
- zobrazí sa Vám nasledovné:

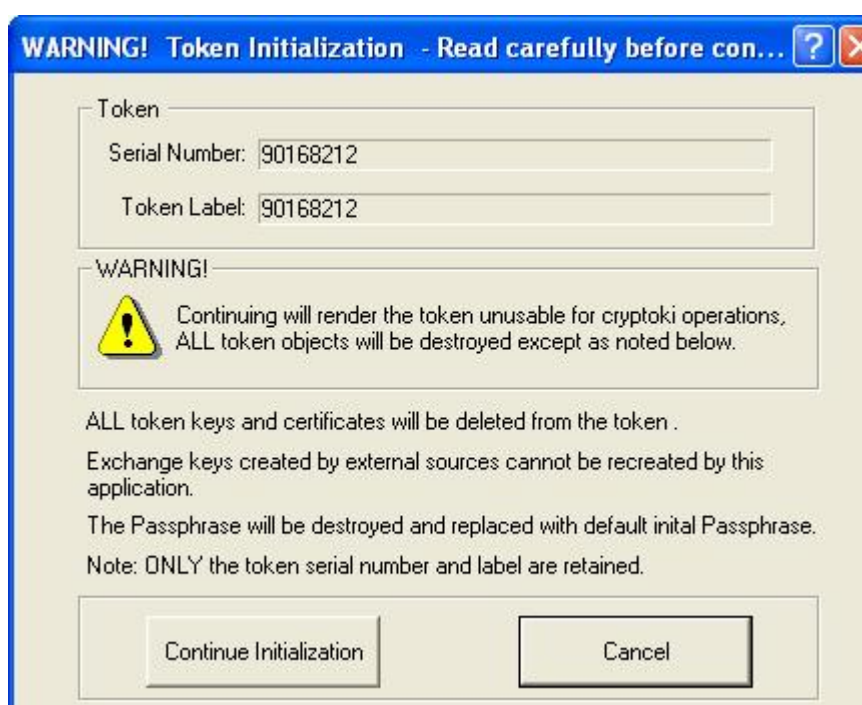

- kliknite si na možnosť „**Continue Initalization**“, zobrazí sa Vám dialógové okno, ktoré hovorí o nastavení prvotného hesla „**PASSWORD**“:



- kliknete na „**OK**“ a token je pripravený ku generovaniu žiadosti

- otvoríte si web stránku [www.dtca.sk](http://www.dtca.sk) ( tu začínajú všetci tí, ktorí používali token v minulosti, čiže majú už nastavené vlastné heslo)
- v menu „žiadosti a akcie „ si vyberiete podmenu „žiadost' o certifikát“:



- zobrazí sa Vám stránka, ktorá hovorí o vytvorení žiadosti o certifikát, Vy si vyberiete **kvalifikovaný certifikát - úroveň začiatočník**:

#### Kvalifikovaný certifikát

▶▶ Úroveň začiatočník

▶▶ Úroveň expert

- zobrazí sa Vám tabuľka:

Žiadosť o certifikát pre	Vyberte možnosť ▾
Certifikát určený na podpis	<input checked="" type="checkbox"/> Nastavenie použiteľné pre kvalifikovaný certifikát používaný v súvislosti s elektronickým podpisom. Pokiaľ má byť certifikát s týmto nastavením používaný v prostredí MS Outlook, je potrebné disponovať s ešte jedným certifikátom, ktorý je určený pre šifrovanie, alebo zaškrtnúť voľbu "šifrovanie".
Certifikát určený na šifrovanie	<input type="checkbox"/> Plné nastavenie, ktoré vám umožní použitie ako pre účely elektronického podpisu a zabezpečenia neodmietnuteľnosti zodpovednosti, tak aj zabezpečenia dôvernosti (šifrovanie).
Typ kľúča	Microsoft Enhanced Cryptographic Provider v1.0 ▾
Povoliť export súkromého kľúča	<input checked="" type="checkbox"/>
Povoliť silnú ochranu súkromého kľúča	<input checked="" type="checkbox"/>
<input type="button" value="Odoslať"/>	

- v položke „žiadost' o certifikát pre“ vyberiete buď fyzická osoba alebo zamestnanec (ja ako príklad uvádzam zamestnanca)
- prejdete na položku „typ kľúča“, vyberiete si možnosť „Datakey RSA CSP“
- položka „povoliť export súkromného kľúča“ a položka „povoliť silnú ochranu súkromného kľúča“ **nesmie byť zaškrtnutá!!!**
- po zvolení jednotlivých položiek sa Vám zobrazí:

Žiadosť o certifikát pre	Zamestnanec <input type="button" value="v"/>
Certifikát určený na podpis	<input checked="" type="checkbox"/> Nastavenie použiteľné pre kvalifikovaný certifikát používaný v súvislosti s elektronickým podpisom. Pokiaľ má byť certifikát s týmto nastavením používaný v prostredí MS Outlook, je potrebné disponovať s ešte jedným certifikátom, ktorý je určený pre šifrovanie, alebo zaškrtnúť voľbu "šifrovanie".
Certifikát určený na šifrovanie	<input type="checkbox"/> Plné nastavenie, ktoré vám umožní použitie ako pre účely elektronického podpisu a zabezpečenia neodmietnuteľnosti zodpovednosti, tak aj zabezpečenia dôvernosti (šifrovania).
Typ kľúča	Datakey RSA CSP <input type="button" value="v"/>
Povoliť export súkromého kľúča	<input type="checkbox"/>
Povoliť silnú ochranu súkromého kľúča	<input type="checkbox"/>
<input type="button" value="Odoslať"/>	

- kliknite na možnosť „odoslať“

- Zobrazí sa Vám tabuľka:

Predmet certifikátu (údaje sa uvádzajú s diakritikou)	
Názov položky	Hodnota
<b>Žiadateľ</b>	
<b>Meno</b>	<input type="text"/>
<b>Priezvisko</b>	<input type="text"/>
Titul pred menom	<input type="button" value="v"/>
Titul za menom	<input type="button" value="v"/>
<b>Štát</b>	SK - SLOVENSKO (SLOVENSKÁ REPUBLIKA) <input type="button" value="v"/>
<b>Adresa trvalého pobytu</b>	
Obec	<input type="text"/>
Ulica	<input type="text"/>
Číslo popisné/číslo orientačné	<input type="text"/>
<b>Organizácia</b>	
Organizačná jednotka	<input type="text"/>
Pozície vo firmě	<input type="text"/>
<b>Adresa elektronickej pošty</b>	* <input type="text"/>
* Položka je povinná len v prípade, ak chcete certifikát využívať v elektronickej pošte.	
<b>Heslo na zrušenie</b>	<input type="text"/>
<b>Overenie hesla</b>	<input type="text"/>
<input type="button" value="Kontrola žiadosti"/>	

- položky vysvietené červenou farbou sú povinné. Povinnou položkou je aj adresa elektronickej pošty, ktorá musí byť zadaná správne, inak môže zlyhať komunikácia s daňovou správou pri podávaní daňových priznaní. Názov organizácie musí byť uvedený presne tak, ako je aj vo výpise v OR prípaden v Živnostenskom registri. Heslo na zrušenie a overenie hesla je totožné.

Predmet certifikátu (údaje sa uvádzajú s diakritikou)	
Názov položky	Hodnota
<b>Žiadateľ</b>	
<b>Meno</b>	Peter
<b>Priezvisko</b>	Hlaváš
Titul pred menom	Ing. ▾
Titul za menom	▾
<b>Štát</b>	SK - SLOVENSKO (SLOVENSKÁ REPUBLIKA) ▾
<b>Adresa trvalého pobytu</b>	
Obec	
Ulica	
Číslo popisné/číslo orientačné	
<b>Organizácia</b>	New Company s.r.o.
Organizačná jednotka	
Pozice ve firmě	
<b>Adresa elektronickej pošty</b>	* hlavas@newcompany.sk
* Položka je povinná len v prípade, ak chcete certifikát využívať v elektronickej pošte.	
<b>Heslo na zrušenie</b>	••••••
<b>Overenie hesla</b>	••••••
<input type="button" value="Kontrola žiadosti"/>	

- Po vyplnení všetkých položiek kliknite na kontrolu žiadosti, zobrazí sa Vám:

Skontrolujte si prosím nižšie uvedené údaje. Ich vecná správnosť bude následne overená podľa predložených údajov pracovníkmi DT

**Rekapitulácia žiadosti**

Názov položky	Hodnota
Žiadosť o certifikát pre	Zamestnanec
Certifikát určený pre podpis	ANO
Certifikát určený pre šifrovanie	NE
Typ kľúča:	Datakey RSA CSP
Povoliť export súkromého kľúča	NE
Povoliť silnú ochranu súkromého kľúča	NE
<b>Položky žiadosti o certifikát</b>	
<b>Celé meno</b>	<b>Ing. Peter Hlaváš</b>
<b>Meno</b>	<b>Peter</b>
<b>Priezvisko</b>	<b>Hlaváš</b>
<b>Štát</b>	<b>SK</b>
<b>Obec</b>	
<b>Organizácia</b>	<b>New Company s.r.o.</b>
<b>Organizačná jednotka</b>	
<b>Pozice ve firmě</b>	
<b>Adresa elektronickej pošty</b>	<b>hlavas@newcompany.sk</b>
<b>Heslo na zrušenie</b>	<b>*****</b>

Potvrdzujem vyššie uvedené údaje.

Teraz bude vytvorená vaša žiadosť o certifikát.

- kliknite si na možnosť „**vytvoriť žiadosť**“, systém Vás vyzve k zadaniu LOGINU (pri inicializácii Vám systém automaticky vytvorí prvotný login vo formáte PASSWORD)

- zadáte **PASSWORD** resp. už vlastné nastavené heslo (dodržiňte aj veľkosť písma!!!) a kliknete na OK.

- zobrazí sa Vám dialógové okno, ktoré zobrazuje proces generovania žiadosti



- po ukončení sa Vám automaticky zobrazí nasledovné:

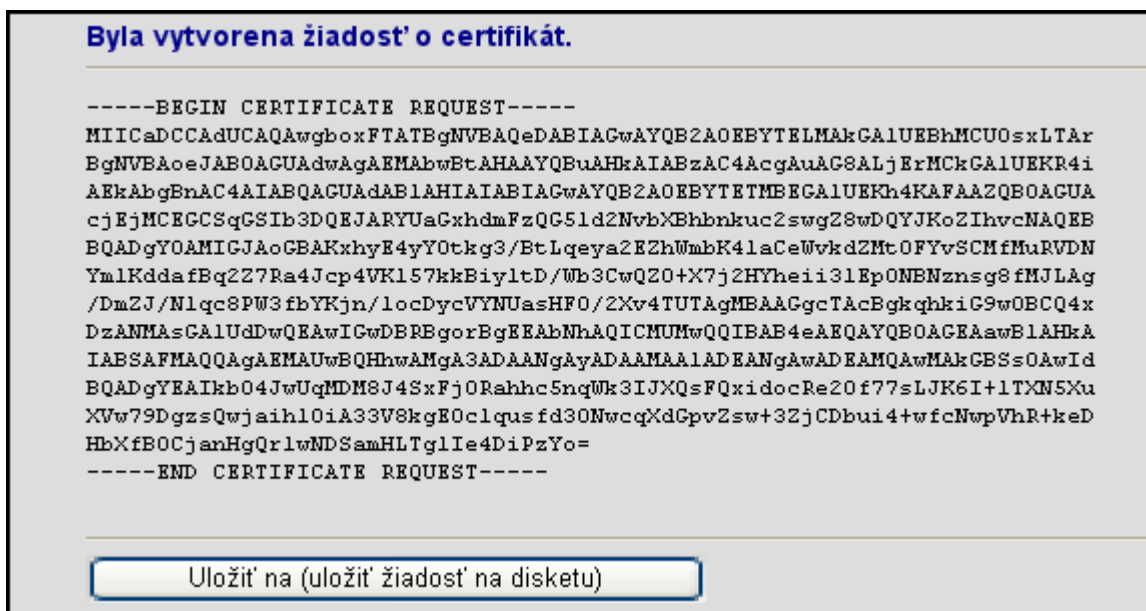

- kliknite na možnosť „uložiť žiadosť na disketu“, v dialógovom okne kliknite na možnosť „SAVE“

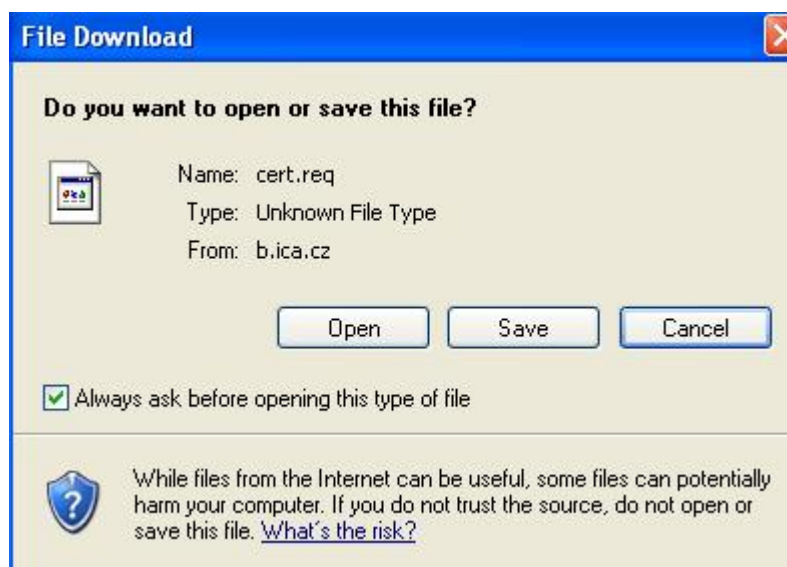

- následne na to si zvolíte názov súboru a miesto, kde si uložíte žiadosť a kliknite na tlačidlo „Save“

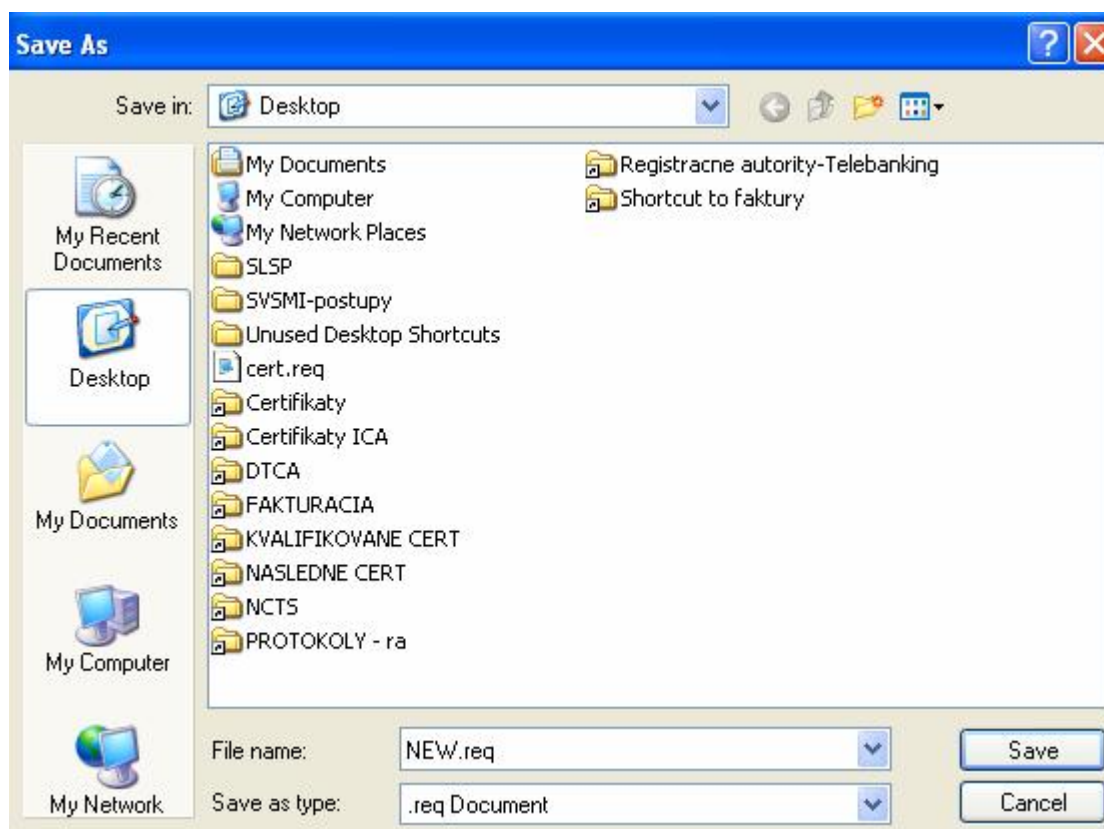

- žiadosť sa Vám uloží a zobrazí sa posledné dialógové okno:

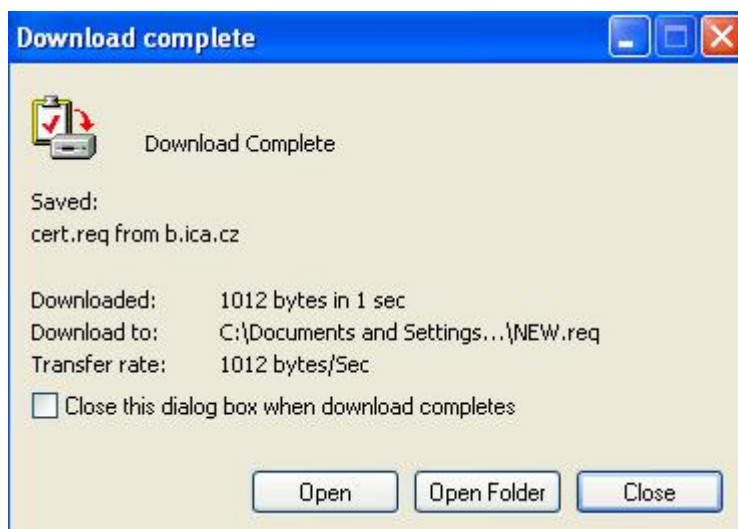

- kliknite na „Close“

Žiadosť máte pripravenú na spracovanie pre operátora na RA DTCA.